

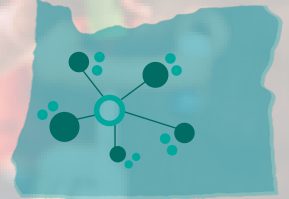

Presentando ELMO

El Mapa del Aprendizaje Temprano para el Departamento de Educación del estado de Oregon



ELMO (Early Learning Map for Oregon) es una herramienta interactiva de planificación y datos.

Utilice esta herramienta para explorar indicadores relacionados con:

- Características del niño y la familia;
- Tipos de programas de cuidado y educación temprana (ECE), calidad, capacidad y disponibilidad;
- Características de la fuerza laboral de aprendizaje temprano;
- Indicadores de preparación escolar y éxito escolar;
- Participación familiar y disponibilidad de otros recursos; y
- Factores comunitarios de riesgo y resiliencia.

Considere el uso de ELMO en sus procesos locales de planificación y evaluación de necesidades:

- Descargar archivos de datos de Excel;
- Identificar ubicaciones y recopilar información sobre los programas de ECE; y
- Encuentre ejemplos de alto desempeño: escuelas y comunidades que están superando obstáculos y logrando metas.

Visite: oregonearlylearning.com/PDGAassessment#ELMO

¿Preguntas? Contacto: EarlyLearningMap@state.or.us